



Concurso de fotografía

CIENCIA + ARTE DEL MUNDO PEQUEÑO



www.sena.edu.co



¿En qué consiste?

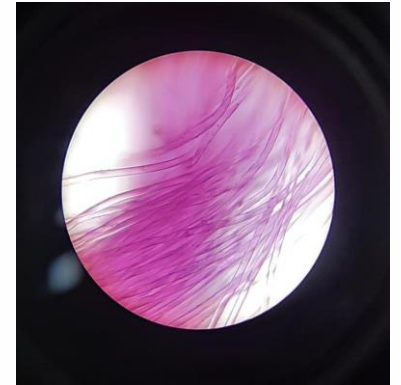

El concurso consiste en una competencia de imágenes capturadas por el microscopio óptico y estereoscopio. Pretende mostrar la belleza y la complejidad de la vida y todo lo que nos rodea tal como se ve a una escala muy pequeña a través de equipos especializados de laboratorio.



@SENAComunica

www.sena.edu.co



Parámetros del concurso

Dirigido a: aprendices de las Tecnoacademias y aprendices de formación titulada y complementaria del centro de industria y de la construcción, participantes de los talleres de microscopía y estereoscopia, público asistente al EDT Tecnoacademia 2022.

Lugar: Instalaciones de la Tecnoacademia Nodo Tolima.



@SENAComunica

www.sena.edu.co



Parámetros del concurso

Categorías: Dos categorías (microscopía y estereoscopia).

Participación: se tendrá un total de 50 participantes (25 microscopía, 25 estereoscopia), cada participante podrá competir con una (1) fotografía en una sola categoría.



@SENAComunica

www.sena.edu.co



Parámetros del concurso

Mecánica:

- Los participantes deberán inscribirse y asistir al taller de microscopia o estereoscopia, durante el cual podrán desarrollar habilidades para manejo de equipos, observación de muestras y captura de imágenes a pequeña escala.
- Los participantes presentarán una (1) fotografía con la cual participarán en el concurso. Se tendrá un espacio de refuerzo dedicado únicamente para la captura de imágenes de los participantes.



www.sena.edu.co



Parámetros del concurso

Mecánica:

- Las imágenes serán recepcionadas, impresas y expuestas en el marco de la feria Expoindustria 2022, para someterse a votación pública.
- Se realizará conteo de votos y premiación de primer, segundo y tercer lugar por categoría.



www.sena.edu.co

Cronograma del concurso



| HORA | LUNES | MARTES | MIERCOLES | JUEVES | VIERNES |
|-------|---------------------------------|-----------------------|--------------------------|--------------------------|------------------------------|
| 8:00 | Lanzamiento concurso fotografia | Taller Esteroscopia 1 | Refuerzo Esteroscopia | Impresion de fotografias | Exposicion fotografica |
| 9:00 | | | | | Exposicion fotografica |
| 10:00 | | Taller Esteroscopia 2 | Refuerzo Microscopia | | Exposicion fotografica |
| 11:00 | | | | | Exposicion fotografica |
| 12:00 | | | | | Exposicion fotografica |
| 13:00 | ALMUERZO | | | | |
| 14:00 | | Taller Microscopia 1 | Recepción de fotografias | Exposicion fotografica | |
| 15:00 | | | | Exposicion fotografica | Conteo de votos y premiación |
| 16:00 | | Taller Microscopia 2 | | Exposicion fotografica | |
| 17:00 | | | | Exposicion fotografica | |
| 18:00 | | | | Exposicion fotografica | |



G R A C I A S

Línea de atención al ciudadano: 01 8000 910270
Línea de atención al empresario: 01 8000 910682



@SENAComunica

www.sena.edu.co